



Manual de Usuario

Manifestación de valor portal VUCEM- Consulta MV

Fecha de publicación: 21 de abril de 2021

Contenido

<i>Acceso a VUCEM.....</i>	<i>4</i>
<i>Acceso a usuarios con e.firma.....</i>	<i>5</i>
<i>Consulta de manifestación.....</i>	<i>9</i>
<i>Consultar Acuse de Valor (COVE).....</i>	<i>13</i>
<i>Consulta información Manifestación de Valor.....</i>	<i>14</i>

VUCEM**Elementos del Sistema**

Para facilitar el uso de la Ventanilla Digital Mexicana de Comercio Exterior (VUCEM o VU), se implementaron una serie de componentes que el usuario debe emplear para su comodidad y fácil navegación:

- Listas desplegables (combos).
- Controles de selección múltiple.
- Controles de selección única.
- Tablas de datos (formularios de captura).
- Botones.
- Mensajes.

Forma de acceso al sistema VUCEM

Para tener acceso al sistema de la VU se deben de cumplir con los siguientes requisitos mínimos instalados en la computadora del usuario:

- Sistema Operativo Windows XP o MAC.
- Conexión a Internet.
- Navegador de Internet preferentemente Mozilla Firefox o Google Chrome en sus últimas versiones.
- Adobe Reader (última versión)

Recomendación al usuario para la captura de la solicitud

- Si el usuario deja inactiva la captura de la solicitud, y después de un tiempo vuelve a retomar, es posible que se genere un error, por lo que se le recomienda al usuario mantenga activa la sesión y realice de manera continua la captura de la información. En caso de haber realizado una pausa prolongada, se sugiere cerrar dicha sesión y el explorador para volver a realizar el proceso desde el principio con la finalidad de evitar inconsistencias.
- La sesión tiene una duración de 30 minutos, cuando la sesión quede inactiva durante este tiempo el usuario deberá salir de la página, limpiar cookies, e iniciar sesión nuevamente.

VUCEM

Acceso a VUCEM

Se debe ingresar a la VUCEM a través de la siguiente dirección Web:

<https://www.ventanillaunica.gob.mx/vucem/index.html>

Se despliega la página principal de la **VUCEM**, y deberá colocarse en la opción de Ventanilla Única, posteriormente dar clic en **Ingreso Solicitante**



Para hacer uso del sistema el usuario puede ingresar de acuerdo con los siguientes criterios:

- Usuarios con e.firma:

Los usuarios con e.firma son aquellas personas físicas o morales que cuentan con Llave Privada y Certificado.

Acceso a usuarios con e.firma

Una vez que se dio clic en la opción **Ingreso Solicitante** deberá de ingresar los siguientes datos:

- Certificado (cer)*
- Clave Privada (key)*
- Contraseña de la Clave Privada

Ingreso a VUCEM

Con FIEL

Sin FIEL

Certificado (cer)*:

Examinar...

No se ha seleccionado ningún archivo

Clave privada (key)*:

Examinar...

No se ha seleccionado ningún archivo

Contraseña de clave privada*:

Ingresar

Registrarse

VUCEM

Para ingresar el Certificado (.cer), deberá presionar **Examinar** y se mostrará una ventana como la siguiente donde se deberá localizar el archivo (.cer) y después se deberá presionar abrir:

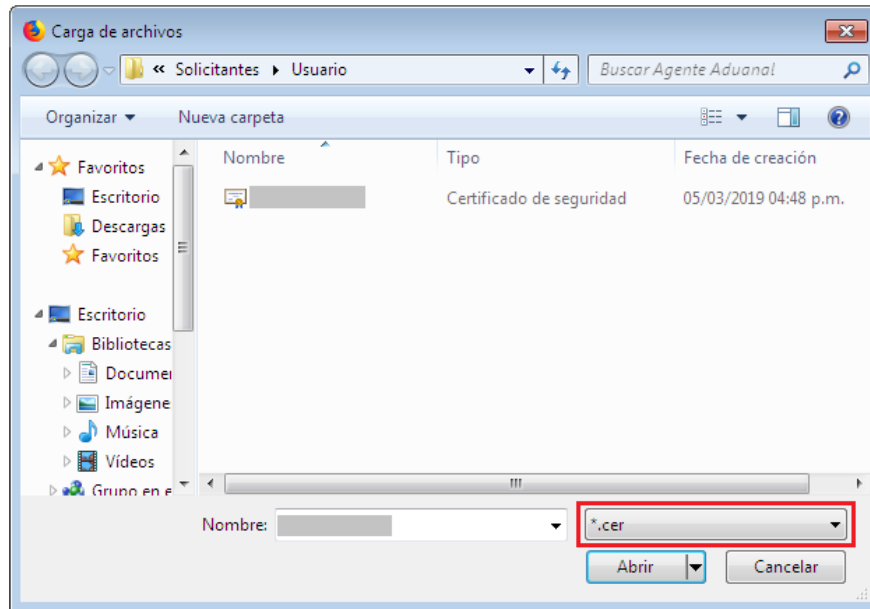

Para ingresar el Certificado (.key), deberá presionar **Examinar** y se mostrará una ventana como la siguiente donde se deberá localizar el archivo (.key) y después se deberá presionar abrir:

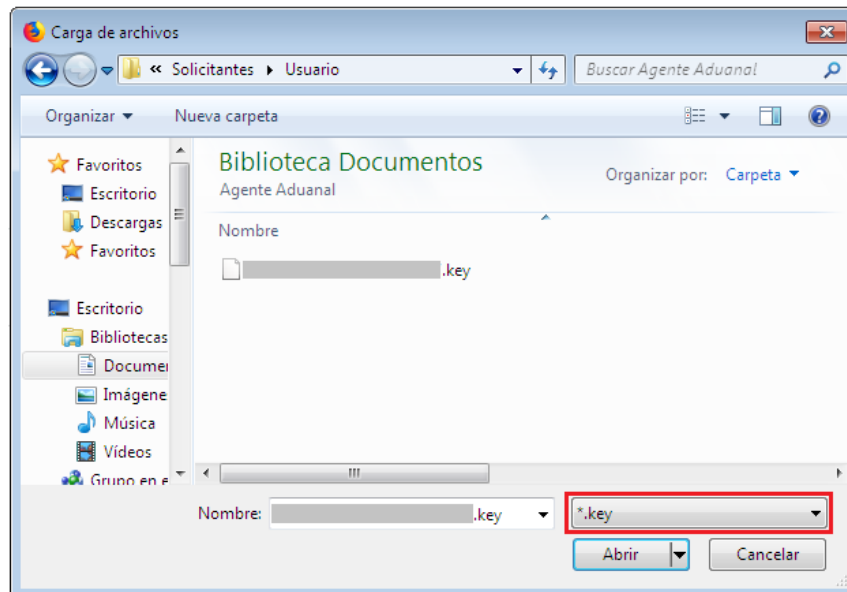

VUCEM

Una vez que los datos ingresados sean correctos, el usuario deberá presionar el botón ingresar.

Con FIEL Sin FIEL

Certificado (cer)*:
Examinar... [Certificado.cer]

Clave privada (key)*:
Examinar... [ClavePrivada.key]

Contraseña de clave privada*:
[Contraseña]

Ingresar Registrarse

*En caso de que alguno de los datos ingresados sea incorrecto, se mostrará el siguiente mensaje y se tendrán que verificar nuevamente.

Ocurrió un error al firmar la cadena:
La contraseña no es valida

Página de Inicio

Se presenta la página principal de la VUCEM, en la cual es posible acceder a los diferentes servicios disponibles a través del menú según el perfil con el cual el usuario fue registrado.



Para comenzar con la consulta de la Manifestación de Valor, deberá dirigirse a la opción de **“Otras Tareas”**, desplegar el listado de **“Manifestación de valor”** dar clic en **“Consulta”**.

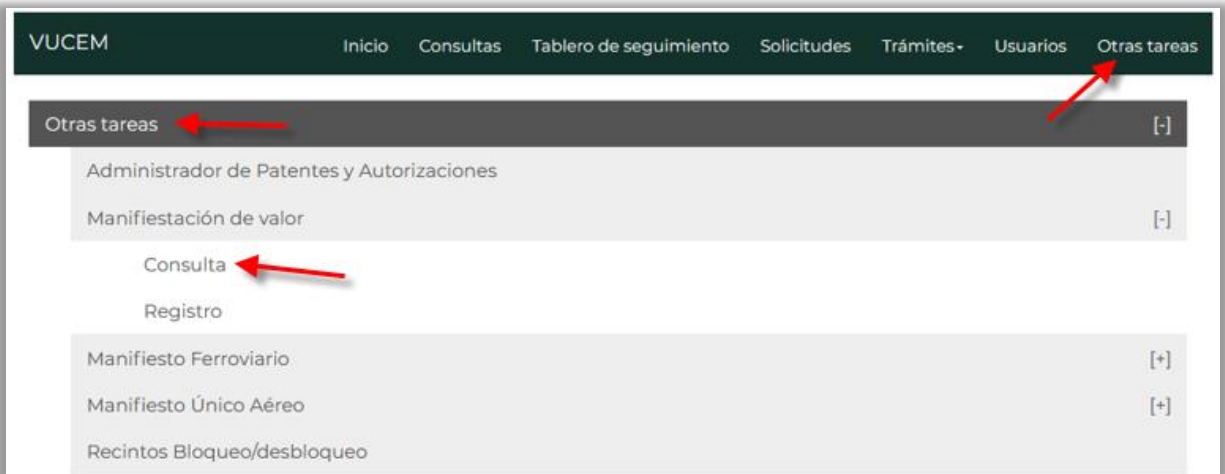

VUCEM

Consulta de manifestación

Posteriormente se visualizará la siguiente ventana donde deberá capturar el número de la Manifestación de Valor que recibió cuando capturo la solicitud y después dar clic en el botón de **"Consultar"**.

Consulta de manifestación

Número de MV: Fecha inicio: Fecha fin:

Número de MV	RFC del solicitante	Nombre o razón social del solicitante	RFC del importador	Fecha de registro
^ ^ 0 ^ ^				

version 1.2.0

Una vez capturado el número de la Manifestación de Valor, se deberá presionar el botón de consulta, se mostrarán los resultados. Si se desea ver algún trámite es necesario dar doble clic sobre el registro correspondiente.

Consulta de manifestación

Número de MV: Fecha inicio: Fecha fin:

Número de MV	RFC del solicitante	Nombre o razón social del solicitante	RFC del importador	Fecha de registro
MNVA250002S15	ZURI700712LD5	MIGUEL ANGEL Virtual BALDERAS	ZURI700712LD5	2025-07-31 12:15:45.0

1

VUCEM

Se podrá visualizar la información de la Manifestación de valor, el usuario podrá dar clic en la pestaña de “Solicitante”, en este punto se podrá visualizar y revisar si los datos generales del usuario son correctos, estos solo serán de lectura y no se podrá hacer ninguna modificación.

Manifestación de valor

[Descargar PDF](#)

Regresar

Solicitante

Datos manifestación

Información de Acuse de Valor (COVE)

Valor en aduana

Documentos

Acuses

Datos generales del solicitante

CURP: ZU

RFC: ZU

Nombre(s): MI

Primer apellido: V

Segundo apellido: E

Actividad económica preponderante:

Correo electrónico: vucem2om

Domicilio fiscal del solicitante

País:

ESTADOS UNIDOS MEXICANOS

Código postal:

56540

Estado:

MÉXICO

Municipio o alcaldía:

IXTAPALUCA

Localidad:

OTRA NO ESPECIFICADA EN EL CATAL

Colonia:

CITLALMINA

VUCEM

Posteriormente en la pestaña de **“Datos manifestación”**, se podrá visualizar la información que el usuario capturó al momento de realizar el trámite de Manifestación de Valor, los datos que aquí se visualizarán solo serán de lectura y no se podrá hacer ninguna modificación.

Manifestación de valor

[Descargar PDF](#)

Regresar

Solicitante

Datos manifestación

Información de Acuse de Valor (COVE)

Valor en aduana

Documentos

Acuses

Datos de la manifestación

RFC del Importador*:

Registro Federal de Contribuyentes*:

Z

Nombre o Razón social*:

M

RFC's de consulta

R F C:

Tipo de figura*:

Seleccione un valor

☐

RFC de consulta

Nombre o Razón Social

Tipo Figura

1

VUCEM

Cuando se dirija a la pestaña de **“Información Acuse de Valor (COVE)”** se podrá visualizar el Acuse de Valor (COVE) que se haya capturado para la solicitud, posteriormente podrá realizar las acciones de **“Consulta”**.

Manifestación de valor

[Descargar PDF](#)

Regresar

Solicitante

Datos manifestación

Información de Acuse de Valor (COVE)

Valor en aduana

Documentos

Acuses

Información de Acuse de Valor (COVE)

<input type="checkbox"/> Acuse de Valor (COVE)	Método Valoración	# Factura	Fecha expedición	Emisor original	Destinatario
<input type="checkbox"/> COVE253XSYKR4	Valor de precio unitario de venta	12345678	22/07/2025	LCO090403JY3	AADA8902185F3

1

Consultar COVE

CONSULTAR MV

VUCEM

Consultar Acuse de Valor (COVE)

Cuando se haya seleccionado la opción de “CONSULTAR COVE” se visualizará la siguiente ventana donde se mostrarán los detalles del Acuse de Valor (COVE) y en caso de requerirlo podrá descargar la información dando clic en “Descargar PDF”.

Detalle de e_Document

Datos de la información de valor y de comercialización

Tipo de operación:

Importación

No. de factura:

12345678

Relación de facturas:

No es relación de facturas

Tipo de figura:

Importador

Fecha de expedición:

2025-07-22

Observaciones:

se observa lo observable

The screenshot shows the VUCEM web interface. At the top, there is a header with the Mexican coat of arms and the text 'GOBIERNO DE MÉXICO'. To the right of the header are links for 'Trámites' and 'Gobierno', and a search icon. Below the header is a table with four columns: 'Marca', 'Modelo', 'Submodelo', and 'No. de serie'. The table contains one row with a value '1' in the 'Modelo' column. To the right of the table is a link 'Descargar PDF'. Below the table is a section titled 'Aviso de privacidad simplificado' which contains text about the Service of Tax Administration (SAT) and the use of personal data.

Marca	Modelo	Submodelo	No. de serie
	1		

[Descargar PDF](#)

Aviso de privacidad simplificado

El Servicio de Administración Tributaria (SAT), es el sujeto obligado y responsable del tratamiento de los datos personales que se recaban a través de la Ventanilla Digital Mexicana de Comercio Exterior (VUCEM), los datos personales podrán ser utilizados y transferidos a la autoridades competentes, con la finalidad de llevar a cabo cualquier trámite relacionado con importaciones, exportaciones y tránsito de mercancías de comercio exterior, incluyendo las regulaciones y restricciones no arancelarias que, conforme a la legislación aplicable, sea exigido por las autoridades competentes en materia de comercio exterior y/o consultar información sobre los procedimientos para la importación, exportación y tránsito de mercancías de comercio exterior, incluyendo las regulaciones y restricciones no arancelarias, así como las notificaciones que se deriven de dichos trámites y serán protegidos, incorporados y tratados en el sistema de datos personales de la VUCEM, asimismo podrán ser transmitidos a las autoridades competentes establecidas en el Decreto por el que se establece la Ventanilla Digital Mexicana de Comercio Exterior, publicado en el Diario Oficial de la Federación el 14 de enero de 2011, así como al propio titular de la información. El titular, en su caso, podrá manifestar su negativa para el tratamiento de sus datos personales para finalidades y transferencias de los mismos que requieran el consentimiento del titular. Si desea conocer nuestro aviso de privacidad integral, lo podrá consultar en el portal.

VUCEM

Consulta información Manifestación de Valor

Seleccionar el número de Acuse de Valor (COVE) y posteriormente dar clic en **"CONSULTAR MV"**.

Manifestación de valor

[Descargar PDF](#)

Regresar

Solicitante

Datos manifestación

Información de Acuse de Valor (COVE)

Valor en aduana

Documentos

Acuses

Información de Acuse de Valor (COVE)

<input type="checkbox"/> Acuse de Valor (COVE)	Método Valoración	# Factura	Fecha expedición	Emissor original	Destinatario
<input type="checkbox"/> COVE253XSYKR4	Valor de precio unitario de venta	12345678	22/07/2025	LCO090403JY3	AADA8902186F3

1

Consultar COVE

CONSULTAR MV

VUCEM

Una vez seleccionada la opción se mostrarán los datos capturados:

VUCEM Inicio Consultas Tablero de seguimiento Solicitudes Trámites- Usuarios Otras tareas

Modificación de datos del COVE

Cove:
COVE200003324

Método de Valoración aduanera*:
Valor de transacción de las mercancías idénticas

Pedimento

☐ Pedimento ☐ Patente ☐ Aduana

1

Incrementables conforme al artículo 65 de la ley

A cargo del importador y no estén incluidos en el precio pagado por las mercancías.
Comisiones y gastos de corretaje, excepto comisiones de compra:

Fecha de erogación:
01/11/2020

Importe (M.N.):
678.8

¿Esta a cargo del importador?:
☒ Si ☐ No

Costo de los envases o embalajes que formen un todo con las mercancías:

Fecha de erogación:
02/11/2020

Importe (M.N.):
6787

¿Esta a cargo del importador?:
☐ Si ☒ No

Gastos de embalaje (mano de obra y/o materiales):

Fecha de erogación:
03/11/2020

Importe (M.N.):
678.887

¿Esta a cargo del importador?:
☒ Si ☐ No

Gastos de transporte, seguros y conexos (como manejo, carga y descarga) erogados antes de los momentos señalados en el artículo 56, fracción I de la Ley:

Fecha de erogación:
04/11/2020

Importe (M.N.):
345.987

¿Esta a cargo del importador?:
☐ Si ☒ No

VUCEM

El valor de los bienes y servicios que no estén incluidos en el precio pagado y hayan sido proporcionado por el importador en la producción y venta para exportar las mercancías importadas.

Materiales, piezas y elementos, partes y artículos análogos incorporados a las mercancías importadas:

Fecha de erogación:	Importe (M.N.):	¿Esta a cargo del importador?:
05/11/2020	5787.987	<input checked="" type="radio"/> Si <input type="radio"/> No

Herramientas, matrices, moldes y elementos análogos utilizados para la producción de las mercancías importadas:

Fecha de erogación:	Importe (M.N.):	¿Esta a cargo del importador?:
06/11/2020	456.09	<input type="radio"/> Si <input checked="" type="radio"/> No

Materiales consumidos en la producción de las mercancías importadas:

Fecha de erogación:	Importe (M.N.):	¿Esta a cargo del importador?:
07/11/2020	678999877.099	<input checked="" type="radio"/> Si <input type="radio"/> No

Trabajos de ingeniería, creación y perfeccionamiento, artísticos, diseños, planos y croquis realizados fuera del territorio nacional que sean necesarios para la producción de las mercancías importadas:

Fecha de erogación:	Importe (M.N.):	¿Esta a cargo del importador?:
08/11/2020	656.87	<input type="radio"/> Si <input checked="" type="radio"/> No

Las regalías y derechos de licencia a pagar como condición de la venta de las mercancías a importar, que no estén incluidos en el precio pagado:

Fecha de erogación:	Importe (M.N.):	¿Esta a cargo del importador?:
09/11/2020	3456.98	<input checked="" type="radio"/> Si <input type="radio"/> No

Valor de cualquier parte del producto de la enajenación, cesión o utilización, posteriores a la importación, que se revierta directa o indirectamente al vendedor:

Fecha de erogación:	Importe (M.N.):	¿Esta a cargo del importador?:
10/11/2020	5678.88	<input type="radio"/> Si <input checked="" type="radio"/> No

Información que no integra el valor de transacción conforme el artículo 66 de la ley aduanera (DECREMENTABLES)

Gastos realizados por cuenta del importador:

Fecha de erogación:	Importe (M.N.):
01/12/2020	567

Gastos de transporte, seguros y conexos (como manejo, carga y descarga) erogados con posterioridad a que se den los momentos señalados en el artículo 56, fracción I de la Ley:

Fecha de erogación:	Importe (M.N.):
02/12/2020	5678.876

Información de descuentos especiales para aplicar en el momento de la compraventa:

Fecha de erogación:	Importe (M.N.):
03/12/2020	456.876

VUCEM

Gastos que se distingan del precio pagado por las mercancías importadas.

Los realizados posteriores a la importación por construcción, instalación, armado, montaje, mantenimiento o asistencia técnica:

Fecha de erogación:

04/12/2020

Importe (M.N.):

34567.987

Los realizados por contribuciones y cuotas compensatorias aplicables en territorio nacional por la importación o enajenación:

Fecha de erogación:

05/12/2020

Importe (M.N.):

4567.987

Precio pagado

<input type="checkbox"/>	Fecha Pago	Total	Forma de pago	Especifique
<input type="checkbox"/>	03/12/2020	56789.876	Letra de cambio	
<input type="checkbox"/>	04/12/2020	78.988	Otro tipo de pago	

1

Precio por pagar

<input type="checkbox"/>	Fecha Pago	Total	Forma de pago	Momento(s) o situación(es) cuando se realizará el pago	Especifique
<input type="checkbox"/>	02/12/2020	456789.87	Efectivo	Momento(s) o situación(es) cuando se realizará el pago	
<input type="checkbox"/>		56789.87	Transferencia electrónica		
<input type="checkbox"/>		567.98	Efectivo	123456	
<input type="checkbox"/>	10/12/2020	5678.765	Cheque		

1

VUCEM

Compenso Pago

<input type="checkbox"/>	Fecha Pago	Motivo	Prestación de la mercancía	Forma de pago	Especifique
<input type="checkbox"/>	01/12/2020	fghjk	dfghjk	Letra de cambio	
<input type="checkbox"/>	11/12/2020	Motivo por lo que se realizó	Prestación de la mercancía	Otro tipo de pago	

1

Cancelar

También podrá consultar los documentos anexos a la Manifestación de Valor

VUCEM

[Inicio](#) [Consultas](#) [Tablero de seguimiento](#) [Solicitudes](#) [Trámites](#) [Usuarios](#) [Otras tareas](#)

Manifestación de valor

[Regresar](#)[Solicitante](#) [Datos manifestación](#) [Información COVE](#) [Documentos](#) [Acuses](#)

Tipo de documento	Nombre del archivo	Ver
Documento complementario	A_FILE_DPI_VUCEM_TEST.pdf	

version 1.2.0

Av. Hidalgo No. 77, Col. Guerrero, Deleg. Cuauhtémoc, C.P. 06300, México, D.F.
Call Center: 800 2865133 desde México & +1 844 549 7885 desde USA y Canadá
Ventanilla Digital Mexicana de Comercio Exterior - Derechos Reservados © 2011 [Políticas de Privacidad](#)
[Configuración de JAVA](#)

VUCEM

Podrá visualizar el acuse que se le haya entregado al momento de finalizar la solicitud:

Manifestación de valor

[Descargar PDF](#)

Regresar

Solicitante

Datos manifestación

Información de Acuse de Valor (COVE)

Valor en aduana

Documentos

Acuses

Acuse(s)

No.	Documento	Descargar
1	Acuse de manifestación de valor	
2	Detalle manifestación de valor	

version 1.2.0

VUCEM

Acuse de manifestación de valor

gob.mx

ACUSE DE MANIFESTACIÓN DE VALOR
Ventanilla Digital Mexicana de Comercio Exterior
Promoción o solicitud en materia de comercio exterior

Estimado(a) C. _____

RFC: _____

Siendo las 10:55:47 del 08/12/2020, se tiene por recibido y atendido su/s registro(s) de Manifestación de Valor presentado(s) a través de la Ventanilla Digital Mexicana de Comercio.

RFC del importador: _____

Nombre o Razón Social del importador: _____

Operación: Manifestación de Valor

eDocument: MNVA20000001P2

Fecha de registro: 08/12/2020 10:55:47

COVE's asociados: COVE200003324

Sello Digital del Solicitante:
S2jy6U7UFTmkE1/ZAMJUp5C2Dw/vvyHlycf+VzXCokNgOUA/TyOrfrWxig+NBHmMY/L/yH1T+O8
Hs01IpTQFPG8f8ChEmWUbGOVEX07MF0NtQKtiUcl+9aD5keYCWTo6SbP3gTnQ9Sb/cTEeLIZsd
87accsJLRPSCMCaG4+

Sello Digital de la Ventanilla:
Ff9ebp7Rsb4xL4ohelkPWQDAUbt/yEBo4155E303F97Mjyro6pN+ioXlwBrtgloWCAacJH7Cid7
ciG3LMZx[XgSj8Bm12SZNzCc2T9yo0jxvqdtTslr5TPqaRiCkdhNoCG8Q6+srHYWW74IC3CJa8Tm0
EYp1Ydz/ZbwLrDEtJWfMqayZf5W9XAhVGosM9DO2u/1W0VpLkgKw1nykNAQfU3m8l9lr6cf
SfxGF+21TnCDR3DuJ77OT+8QR70D+vH00bmN8U4D0gcGlua30OvR00IKF9OCg83O6MBZdvxkaZ
ff0H/zH7UJasPTE6CQ2OxtexqwcCuj4n19z6A==

Cadena Original:
[BER901002KU7][1]03602000002Y1[COVE200003324]03/12/2020[56789.876][FORPAG.LC]04/12/2020[78.988][FORPAG.
OT]02/12/2020[456789.87][FORPAG.EF]Momento(s) o situación(es) cuando se realizará el pago[56789.87][FORPAG.TI][567.98][FORPAG.
EF]123456[10/12/2020[5678.765][FORPAG.CH]01/12/2020[FORPAG.LC]fghjk[0fghjk]11/12/2020[FORPAG.OT]Motivo por lo que se
realizó[Prestación de la mercancía[VALADU.VM]01/11/2020[678.8]1[INCRE.CG]02/11/2020[6787]0[INCRE.CE]03/11/2020[678.887]1[INCRE.
GT]04/11/2020[345.987]0[INCRE.GS]05/11/2020[5787.987]1[INCRE.MP]06/11/2020[456.09]0[INCRE.HM]07/11/2020[678999877.
099]1[INCRE.MC]08/11/2020[656.87]0[INCRE.TI]09/11/2020[3456.98]1[INCRE.RD]10/11/2020[5678.88]0[INCRE.
VC]01/12/2020[567]DECRE.GR]02/12/2020[5678.876]DECRE.GT]03/12/2020[456.876]DECRE.ID]04/12/2020[34567.987]DECRE.